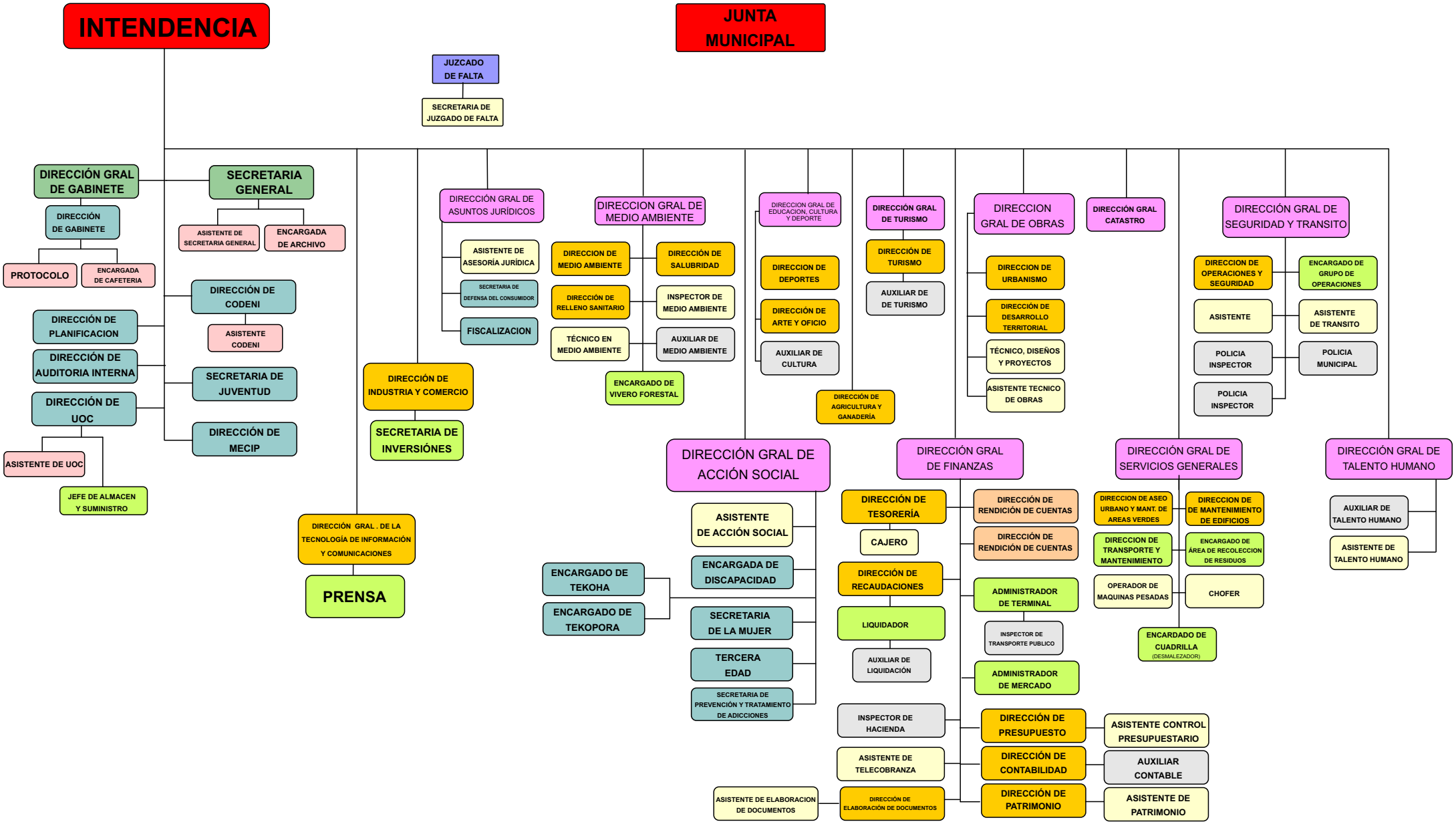
INTENDENCIA
JUNTA MUNICIPAL
JUZCADO DE FALTA
SECRETARIA DE JUZGADO DE FALTA
DIRECCIÓN GRAL DE GABINETE
DIRECCIÓN DE GABINETE
PROTOCOLO
ENCARGADA DE CAFETERIA
SECRETARIA GENERAL
ASISTENTE DE SECRETARIA GENERAL
ENCARGADA DE ARCHIVO
DIRECCIÓN DE CODENI
ASISTENTE CODENI
DIRECCIÓN DE PLANIFICACION
DIRECCIÓN DE AUDITORIA INTERNA
SECRETARIA DE JUVENTUD
DIRECCIÓN DE UOC
ASISTENTE DE UOC
JEFE DE ALMACEN Y SUMINISTRO
DIRECCIÓN DE MECIP
DIRECCIÓN GRAL . DE LA TECNOLOGÍA DE INFORMACIÓN Y COMUNICACIONES
PRENSA
DIRECCIÓN DE INDUSTRIA Y COMERCIO
SECRETARIA DE INVERSIÓNES
DIRECCIÓN GRAL DE ASUNTOS JURÍDICOS
ASISTENTE DE ASESORÍA JURÍDICA
SECRETARIA DE DEFENSA DEL CONSUMIDOR
FISCALIZACION
DIRECCION GRAL DE MEDIO AMBIENTE
DIRECCION DE MEDIO AMBIENTE
DIRECCIÓN DE SALUBRIDAD
DIRECCIÓN DE RELLENO SANITARIO
INSPECTOR DE MEDIO AMBIENTE
TÉCNICO EN MEDIO AMBIENTE
AUXILIAR DE MEDIO AMBIENTE
ENCARGADO DE VIVERO FORESTAL
DIRECCION GRAL DE EDUCACION, CULTURA Y DEPORTE
DIRECCION DE DEPORTES
DIRECCIÓN DE ARTE Y OFICIO
AUXILIAR DE CULTURA
DIRECCIÓN DE AGRICULTURA Y GANADERÍA
DIRECCIÓN GRAL DE TURISMO
DIRECCIÓN DE TURISMO
AUXILIAR DE DE TURISMO
DIRECCION GRAL DE OBRAS
DIRECCION DE URBANISMO
DIRECCIÓN DE DESARROLLO TERRITORIAL
TÉCNICO, DISEÑOS Y PROYECTOS
ASISTENTE TECNICO DE OBRAS
DIRECCIÓN GRAL CATASTRO
DIRECCIÓN GRAL DE SEGURIDAD Y TRANSITO
DIRECCION DE OPERACIONES Y SEGURIDAD
ENCARGADO DE GRUPO DE OPERACIONES
ASISTENTE
ASISTENTE DE TRANSITO
POLICIA INSPECTOR
POLICIA MUNICIPAL
POLICIA INSPECTOR
DIRECCIÓN GRAL DE ACCIÓN SOCIAL
ASISTENTE DE ACCIÓN SOCIAL
ENCARGADA DE DISCAPACIDAD
ENCARGADO DE TEKOHA
ENCARGADO DE TEKOPORA
SECRETARIA DE LA MUJER
TERCERA EDAD
SECRETARIA DE PREVENCIÓN Y TRATAMIENTO DE ADICCIONES
DIRECCIÓN GRAL DE FINANZAS
DIRECCIÓN DE TESORERÍA
CAJERO
DIRECCIÓN DE RECAUDACIONES
LIQUIDADOR
AUXILIAR DE LIQUIDACIÓN
INSPECTOR DE HACIENDA
ASISTENTE DE TELECOBRANZA
DIRECCIÓN DE ELABORACIÓN DE DOCUMENTOS
ASISTENTE DE ELABORACION DE DOCUMENTOS
DIRECCIÓN DE RENDICIÓN DE CUENTAS
DIRECCIÓN DE RENDICIÓN DE CUENTAS
ADMINISTRADOR DE TERMINAL
INSPECTOR DE TRANSPORTE PUBLICO
ADMINISTRADOR DE MERCADO
DIRECCIÓN DE PRESUPUESTO
ASISTENTE CONTROL PRESUPUESTARIO
DIRECCIÓN DE CONTABILIDAD
AUXILIAR CONTABLE
DIRECCIÓN DE PATRIMONIO
ASISTENTE DE PATRIMONIO
DIRECCIÓN GRAL DE SERVICIOS GENERALES
DIRECCION DE ASEO URBANO Y MANT. DE AREAS VERDES
DIRECCION DE DE MANTENIMIENTO DE EDIFICIOS
DIRECCION DE TRANSPORTE Y MANTENIMIENTO
ENCARGADO DE ÁREA DE RECOLECCION DE RESIDUOS
OPERADOR DE MAQUINAS PESADAS
CHOFER
ENCARDADO DE CUADRILLA (DESMALEZADOR)
DIRECCIÓN GRAL DE TALENTO HUMANO
AUXILIAR DE TALENTO HUMANO
ASISTENTE DE TALENTO HUMANO